



Nº de Asuntos

Año: 2017 Trimestre 4 al 4	Órganos	En Tramite Al Inicio Del Periodo	Ingresados		Resueltos		En Tramite Al Final Del Periodo	
JURISDICCIONES	Nº	Nº Asuntos	Nº Asuntos	Media x Órgano	Nº Asuntos	Media x Órgano	Nº Asuntos	Media x Órgano
Jurisdicción Civil (1):								
Jdos. 1ª Instancia	12	6.976	5.134	427,83	3.535	294,58	8.575	714,58
Jdos. de lo Mercantil	5	2.224	355	71,00	333	66,60	1.943	388,60
Jdos. Violencia contra la mujer	31	545	236	7,61	206	6,65	556	17,94
Jdos. Familia	2	1.355	890	445,00	738	369,00	1.470	735,00
Jdos. 1ª Instª, e Instr.	75	37.532	15.302	204,03	12.508	166,77	40.257	536,76
Jdos. de Menores	5	0	0	0,00	0	0,00	0	0,00
A.P. Secciones Civiles	1	366	305	305,00	196	196,00	475	475,00
A.P. Secciones Mixtas	6	1.910	1.135	189,17	905	150,83	2.141	356,83
T.S.J. Sala Civil y Penal	1	2	3	3,00	3	3,00	2	2,00
TOTAL	103	50.910	23.360	226,80	18.424	178,87	55.419	538,05
Jurisdicción Penal (2):								
Jdos. Instrucción	7	5.243	4.211	601,57	4.476	639,43	5.010	715,71
Jdos. 1ª Instª, e Instr.	75	22.975	15.852	211,36	16.481	219,75	22.014	293,52
Jdos. Violencia contra la mujer	31	1.806	1.581	51,00	1.555	50,16	1.809	58,35
Jdos. de Menores	5	724	309	61,80	327	65,40	709	141,80
Jdos. Vigilancia Penitenciaria	2	948	1.923	961,50	1.867	933,50	1.160	580,00
Jdos. de lo Penal	12	7.410	1.613	134,42	1.783	148,58	7.309	609,08
Jdos. de lo Penal de Ejecutorias	0	-	-	-	-	-	-	-
A.P. Secciones Penales	1	306	336	336,00	320	320,00	322	322,00
A.P. Secciones Mixtas	6	1.192	1.390	231,67	1.321	220,17	1.276	212,67
T.S.J. Sala Civil y Penal	1	4	7	7,00	9	9,00	2	2,00
TOTAL	110	40.608	27.222	247,47	28.139	255,81	39.611	360,10
Jurisdicción Cont.-Admva.:								
Jdos Cont.-Admvo.	9	2.958	1.208	134,22	1.205	133,89	2.968	329,78
T.S.J. Sala Cont.-Admvo.	1	2.718	455	455,00	544	544,00	2.629	2.629,00
TOTAL	10	5.676	1.663	166,30	1.749	174,90	5.597	559,70
Jurisdicción Social:								
Jdos. de lo Social	12	9.607	2.798	233,17	3.067	255,58	9.347	778,92
Jdos. De lo Social de Ejecuciones	0	-	-	-	-	-	-	-
T.S.J. Sala Social	1	1.632	554	554,00	505	505,00	1.681	1.681,00
TOTAL	13	11.239	3.352	257,85	3.572	274,77	11.028	848,31
TOTAL JURISDICCIONES	148	108.433	55.597	375,66	51.884	350,57	111.655	754,43

(1) Incluida Jurisdicción Voluntaria
(2) Excluidas Diligencias Indeterminadas

Fecha Informe: 01 mar 2018



Resolución de Asuntos

Año: 2017	Trimestre 4 al 4	Órganos	SENTENCIAS		AUTOS		DECRETOS		
JURISDICCIONES			Nº	Nº Sentencias	Media x Órgano	Nº Autos	Media x Órgano	Nº Decretos	Media x Órgano
Jurisdicción Civil (1):									
Jdos. 1ª Instancia	12	927	77,25	1.071	89,25	2.128	177,33		
Jdos. de lo Mercantil	5	147	29,40	283	56,60	116	23,20		
Jdos. Violencia contra la mujer	31	95	3,06	53	1,71	32	1,03		
Jdos. Familia	2	309	154,50	244	122,00	335	167,50		
Jdos. 1ª Instª. e Instr.	75	3.596	47,95	3.960	52,80	6.194	82,59		
Jdos. de Menores	5	0	0,00	0	0,00	44	8,80		
A.P. Secciones Civiles	1	136	136,00	50	50,00	4	4,00		
A.P. Secciones Mixtas	6	508	84,67	270	45,00	134	22,33		
T.S.J. Sala Civil y Penal	1	0	0,00	2	2,00	1	1,00		
TOTAL	138	5.718	41,43	5.933	42,99	8.988	65,13		
Jurisdicción Penal (2):									
Jdos. Instrucción	7	654	93,43	2.677	382,43	147	21,00		
Jdos. 1ª Instª. e Instr.	75	2.047	27,29	9.504	126,72	146	1,95		
Jdos. Violencia contra la mujer	31	200	6,45	946	30,52	3	0,10		
Jdos. de Menores	5	199	39,80	127	25,40	8	1,60		
Jdos. Vigilancia Penitenciaria	2	-	-	1.794	897,00	49	24,50		
Jdos. de lo Penal	12	1.629	135,75	323	26,92	1.073	89,42		
Jdos. de lo Penal de Ejecutorias	0	-	-	-	-	-	-		
A.P. Secciones Penales	1	130	130,00	190	190,00	8	8,00		
A.P. Secciones Mixtas	6	574	95,67	736	122,67	20	3,33		
T.S.J. Sala Civil y Penal	1	3	3,00	6	6,00	0	0,00		
TOTAL	140	5.436	38,83	16.303	116,45	1.454	10,39		
Jurisdicción Cont.-Admva.:									
Jdos. Cont.-Admvo.	9	768	85,33	527	58,56	229	25,44		
T.S.J. Sala Cont.-Admvo.	1	444	444,00	97	97,00	42	42,00		
TOTAL	10	1.212	121,20	624	62,40	271	27,10		
Jurisdicción Social:									
Jdos. de lo Social	12	1.701	141,75	213	17,75	1.660	138,33		
Jdos. De lo Social de Ejecuciones	0	-	-	-	-	-	-		
T.S.J. Sala Social	1	480	480,00	29	29,00	1	1,00		
TOTAL	13	2.181	167,77	242	18,62	1.661	127,77		
TOTAL JURISDICCIONES	148	14.547	98,29	23.102	156,09	12.374	83,61		



Ejecución de Sentencias

Año: 2017	Trimestre 4 al 4	Registradas	Resueltas	En Tramite Al Final Del Periodo
JURISDICCIONES				
Jurisdicción Civil (1):				
Jdos. 1ª Instancia		1.022	1.314	15.648
Jdos. de lo Mercantil		97	40	1.539
Jdos. Violencia contra la mujer		63	23	608
Jdos. Familia		161	205	1.265
Jdos. 1ª Instª. e Instr.		3.535	4.153	74.597
Jdos. de Menores		0	0	0
A.P. Secciones Civiles		-	-	-
A.P. Secciones Mixtas		-	-	-
T.S.J. Sala Civil y Penal		0	0	1
TOTAL		4.878	5.735	93.658
Jurisdicción Penal (2):				
Jdos. Instrucción		251	234	744
Jdos. 1ª Instª. e Instr.		596	535	2.944
Jdos. Violencia contra la mujer		33	37	106
Jdos. de Menores		194	111	681
Jdos. Vigilancia Penitenciaria		-	-	-
Jdos. de lo Penal		1.879	3.124	10.674
Jdos. de lo Penal de Ejecutorias		-	-	-
A.P. Secciones Penales		13	22	66
A.P. Secciones Mixtas		60	82	231
T.S.J. Sala Civil y Penal		1	0	2
TOTAL		3.027	4.145	15.448
Jurisdicción Cont.-Admva.:				
Jdos Cont.-Admvo.		108	120	478
T.S.J. Sala Cont.-Admvo.		77	73	797
TOTAL		185	193	1.275
Jurisdicción Social:				
Jdos. de lo Social		598	595	1.621
Jdos. De lo Social de Ejecuciones		-	-	-
T.S.J. Sala Social		0	0	0
TOTAL		598	595	1.621
TOTAL JURISDICCIONES		8.688	10.668	112.002



Evolución

Año: 2017 Trimestre 4 al 4	En Tramite Al Inicio Del Periodo	Ingresados	Resueltos	En Tramite Al Final Del Periodo	Sentencias	Autos	Tasas Resolución	Tasas Pendencia	Tasas Sentencia	Tasas Congestión
JURISDICCIONES										
Jurisdicción Civil (1):										
Jdos. 1ª Instancia	-0,2%	44,2%	5,4%	22,8%	8,7%	-7,0%	-26,9%	16,6%	-23,6%	8,9%
Jdos. de lo Mercantil	-2,8%	10,6%	-25,8%	-6,8%	-17,9%	-28,0%	-32,9%	25,7%	10,7%	33,2%
Jdos. Violencia contra la mujer	0,9%	19,2%	-1,0%	1,8%	-19,5%	10,4%	-16,9%	2,8%	-18,7%	6,9%
Jdos. Familia	253,8%	108,9%	80,9%	266,6%	68,9%	83,5%	-13,4%	102,7%	28,4%	53,4%
Jdos. 1ª Instª. e Instr.	6,1%	25,2%	4,4%	12,4%	15,7%	-8,6%	-16,6%	7,7%	-20,5%	6,4%
Jdos. de Menores	-	-	-	-	-	-	-	-	-	-
A.P. Secciones Civiles	65,6%	59,7%	17,4%	93,9%	22,5%	4,2%	-26,5%	65,2%	4,4%	38,8%
A.P. Secciones Mixtas	10,9%	34,6%	-0,1%	28,8%	14,4%	-16,7%	-25,8%	29,0%	14,5%	18,8%
T.S.J. Sala Civil y Penal	-60,0%	-50,0%	-50,0%	-60,0%	-100,0%	-33,3%	0,0%	-20,0%	-100,0%	-9,1%
TOTAL	7,1%	31,2%	5,4%	16,0%	14,4%	-7,8%	-19,8%	10,2%	-16,2%	8,0%
Jurisdicción Penal (2):										
Jdos. Instrucción	3,9%	-1,8%	13,2%	-6,4%	11,0%	25,6%	15,4%	-17,3%	-1,9%	-10,6%
Jdos. 1ª Instª. e Instr.	-1,7%	-11,0%	-8,5%	-4,3%	-4,0%	-14,4%	2,8%	4,6%	4,9%	3,0%
Jdos. Violencia contra la mujer	2,8%	6,0%	3,9%	4,4%	8,1%	39,7%	-2,0%	0,6%	4,1%	0,4%
Jdos. de Menores	11,6%	-17,6%	-6,3%	6,8%	18,5%	-44,1%	13,7%	14,0%	26,4%	7,7%
Jdos. Vigilancia Penitenciaria	-12,4%	-8,1%	-13,3%	13,6%	-	-12,7%	-5,7%	31,1%	-	4,3%
Jdos. de lo Penal	1,1%	6,8%	2,8%	1,4%	3,8%	226,3%	-3,7%	-1,4%	0,9%	-0,8%
Jdos. de lo Penal de Ejecutorias	-	-	-	-	-	-	-	-	-	-
A.P. Secciones Penales	-27,5%	0,0%	-11,4%	-18,7%	-26,6%	4,4%	-11,4%	-8,3%	-17,1%	-4,5%
A.P. Secciones Mixtas	9,1%	11,2%	1,6%	20,8%	24,0%	-6,6%	-8,6%	18,9%	22,0%	8,4%
T.S.J. Sala Civil y Penal	-20,0%	40,0%	50,0%	-50,0%	200,0%	50,0%	7,1%	-66,7%	100,0%	-26,7%
TOTAL	-0,4%	-6,7%	-4,2%	-2,0%	2,9%	-5,6%	2,7%	2,2%	7,3%	1,2%
Jurisdicción Cont.-Admva.:										
Jdos Cont.-Admvo.	-8,3%	-3,0%	-3,5%	-7,9%	-6,2%	-3,7%	-0,6%	-4,5%	-2,8%	-3,4%
T.S.J. Sala Cont.-Admvo.	9,9%	-25,7%	12,9%	2,0%	6,0%	-2,0%	51,8%	-9,6%	-6,1%	-8,9%
TOTAL	-0,4%	-10,4%	1,0%	-3,5%	-2,1%	-3,4%	12,8%	-4,5%	-3,1%	-3,9%
Jurisdicción Social:										
Jdos. de lo Social	5,0%	-7,8%	9,7%	0,6%	15,6%	9,8%	18,9%	-8,3%	5,5%	-7,1%
Jdos. De lo Social de Ejecuciones	-	-	-	-	-	-	-	-	-	-
T.S.J. Sala Social	10,4%	7,2%	-4,7%	14,7%	-5,3%	26,1%	-11,1%	20,3%	-0,6%	15,0%
TOTAL	5,8%	-5,6%	7,4%	2,5%	10,3%	11,5%	13,7%	-4,5%	2,7%	-4,1%
TOTAL JURISDICCIONES	3,6%	6,2%	0,0%	6,6%	7,8%	-5,9%	-5,9%	6,7%	-2,8%	4,6%

NOTA ACLARATORIA: En el año 2007 se ha pasado a recoger, por primera vez, el dato de número de autos finales en los órganos de la jurisdicción penal.

Por este motivo el dato de la evolución de los autos, en los órganos de esta jurisdicción, respecto al mismo periodo del año anterior carece de significación



Tasas

Año: 2017 Trimestre 4 al 4	Resolución	Pendencia	Sentencia	Congestión
JURISDICCIONES				
Jurisdicción Civil (1):				
Jdos. 1ª Instancia	0,69	2,43	0,26	3,43
Jdos. de lo Mercantil	0,94	5,83	0,44	7,74
Jdos. Violencia contra la mujer	0,87	2,70	0,46	3,79
Jdos. Familia	0,83	1,99	0,42	3,04
Jdos. 1ª Instª. e Instr.	0,82	3,22	0,29	4,22
Jdos. de Menores	-	-	-	-
A.P. Secciones Civiles	0,64	2,42	0,69	3,42
A.P. Secciones Mixtas	0,80	2,37	0,56	3,36
T.S.J. Sala Civil y Penal	1,00	0,67	0,00	1,67
TOTAL	0,79	3,01	0,31	4,03
Jurisdicción Penal (2):				
Jdos. Instrucción	1,06	1,12	0,15	2,11
Jdos. 1ª Instª. e Instr.	1,04	1,34	0,12	2,36
Jdos. Violencia contra la mujer	0,98	1,16	0,13	2,18
Jdos. de Menores	1,06	2,17	0,61	3,16
Jdos. Vigilancia Penitenciaria	0,97	0,62	-	1,54
Jdos. de lo Penal	1,11	4,10	0,91	5,06
Jdos. de lo Penal de Ejecutorias	-	-	-	-
A.P. Secciones Penales	0,95	1,01	0,41	2,01
A.P. Secciones Mixtas	0,95	0,97	0,43	1,95
T.S.J. Sala Civil y Penal	1,29	0,22	0,33	1,22
TOTAL	1,03	1,41	0,19	2,41
Jurisdicción Cont.-Admva.:				
Jdos Cont.-Admvo.	1,00	2,46	0,64	3,46
T.S.J. Sala Cont.-Admvo.	1,20	4,83	0,82	5,83
TOTAL	1,05	3,20	0,69	4,20
Jurisdicción Social:				
Jdos. de lo Social	1,10	3,05	0,55	4,04
Jdos. De lo Social de Ejecuciones	-	-	-	-
T.S.J. Sala Social	0,91	3,33	0,95	4,33
TOTAL	1,07	3,09	0,61	4,08
TOTAL JURISDICCIONES	0,93	2,15	0,28	3,16



DEFINICIONES USADAS EN LOS INFORMES ESTADÍSTICOS

Tasa de sentencia: Cociente entre el número de sentencias y el de asuntos resueltos, expresado en tanto por ciento. Indica el porcentaje de asuntos que se resuelven por sentencia.

Tasa de pendencia: Cociente entre los asuntos pendientes al final del periodo y los resueltos en ese periodo. Cuando el periodo sea distinto del año se ponderará el número de asuntos resueltos para expresarlo en términos anuales. Si se multiplica por 12 indica el número de meses que se necesitaría, con el mismo ritmo resolutivo y sin ningún ingreso, para acabar con la pendencia. Su principal finalidad es permitir la comparación de la pendencia de órganos, territorios, o jurisdicciones, o de estos a lo largo del tiempo.
Un órgano, territorio o jurisdicción está en mejor situación cuanto menor sea su tasa de pendencia.

Tasa de resolución: Cociente entre los asuntos resueltos y los ingresados en un determinado periodo. Pone en relación el volumen de ingreso con la capacidad resolutiva.
Un órgano, territorio o jurisdicción está en mejor situación cuanto mayor sea su tasa de resolución.
Si es mayor que uno indica que se está resolviendo más de lo que ingresa.

Tasa de congestión: Cociente donde el numerador está formado por la suma de los asuntos pendientes al inicio del periodo y los registrados en ese periodo y donde el denominador son los asuntos resueltos en dicho periodo.
Un órgano, territorio o jurisdicción está en mejor situación cuanto menor sea su tasa de congestión.

INGRESADOS (Por Trimestre)

TRIBUNAL SUPERIOR DE JUSTICIA DE CASTILLA-LA MANCHA

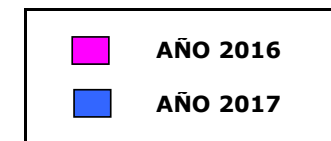
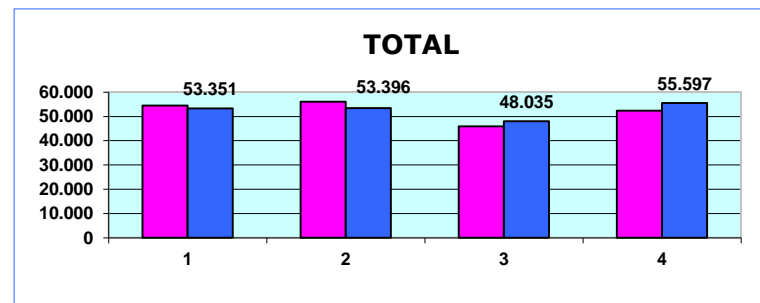
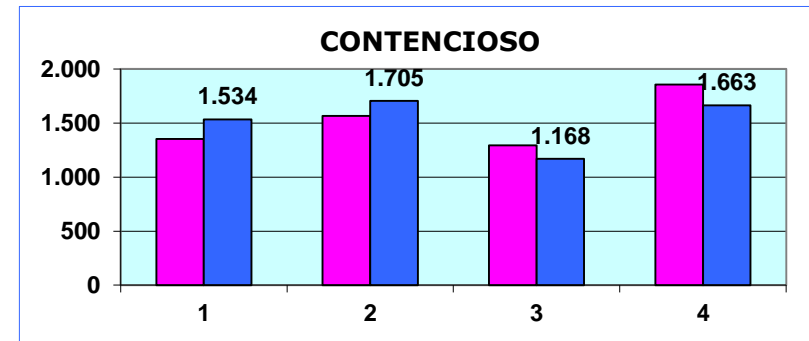
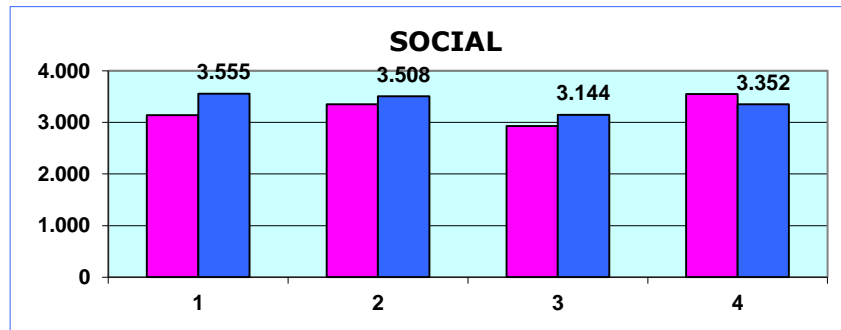
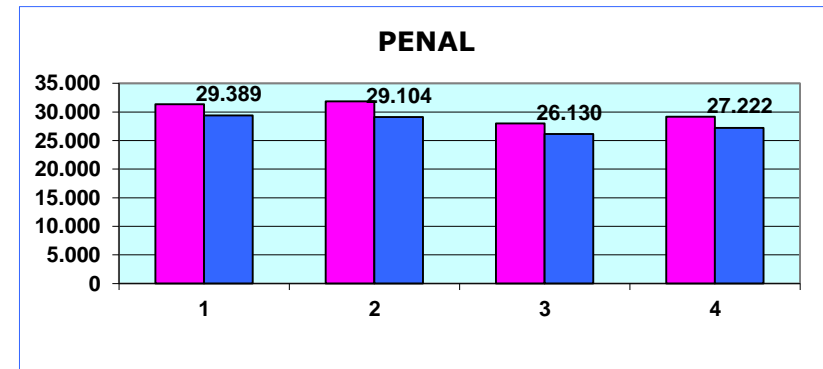
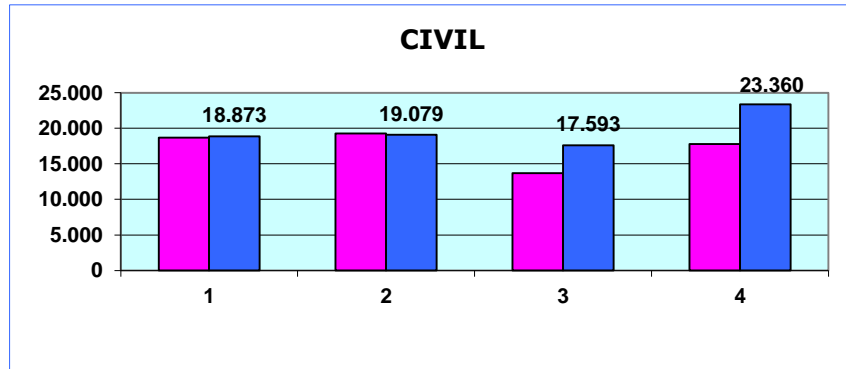

PENDIENTES FINAL (Por Trimestre)

TRIBUNAL SUPERIOR DE JUSTICIA DE CASTILLA-LA MANCHA

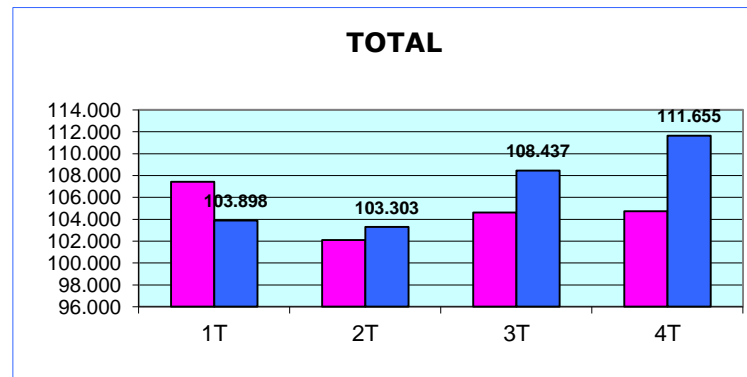
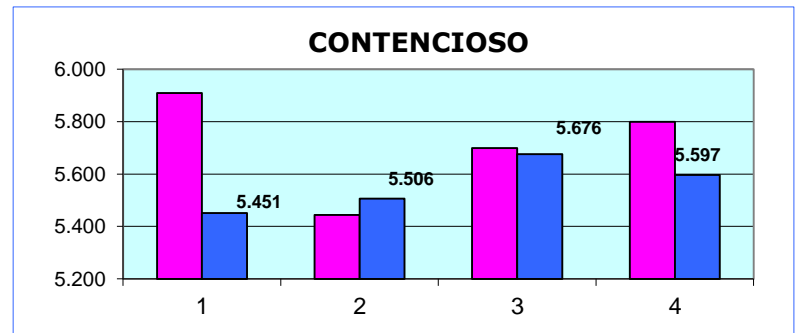
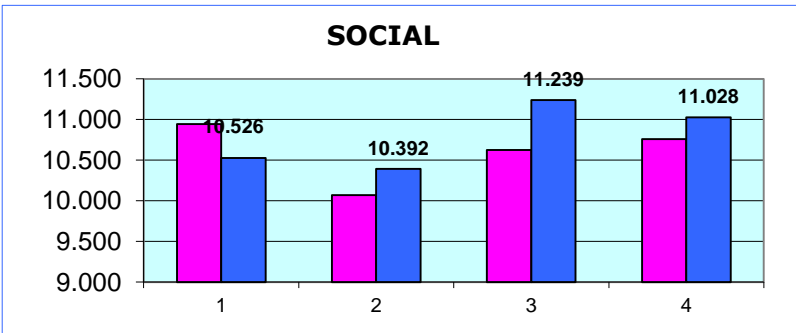
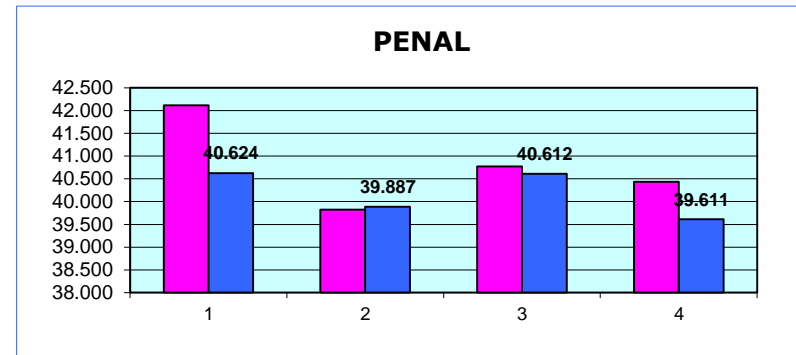
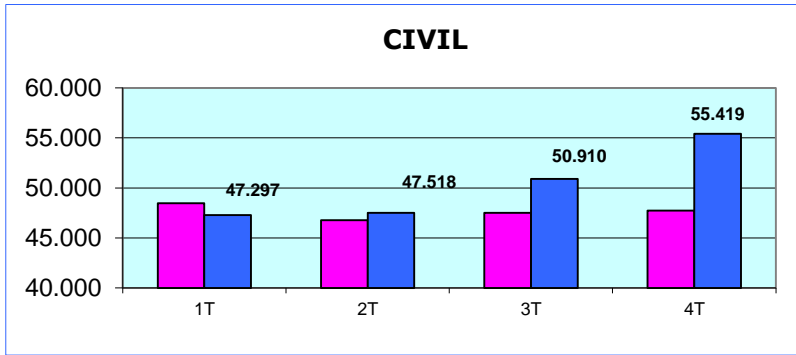

RESUELTOS (Por Trimestre)

TRIBUNAL SUPERIOR DE JUSTICIA DE CASTILLA-LA MANCHA

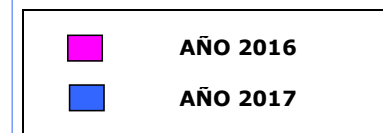
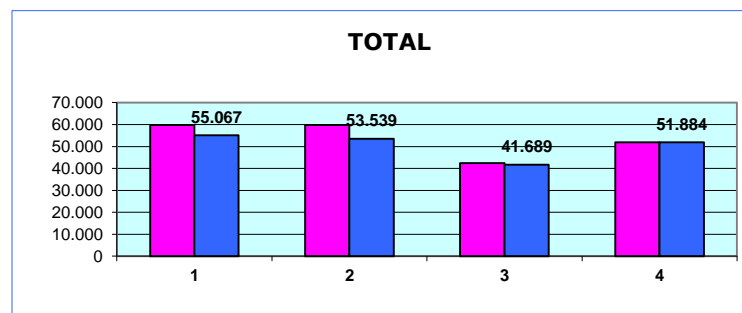
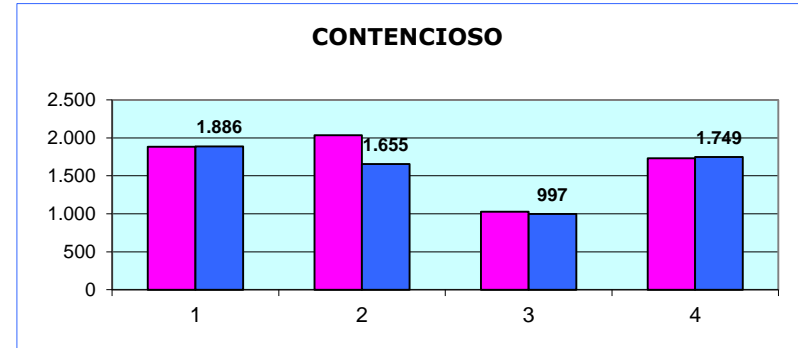
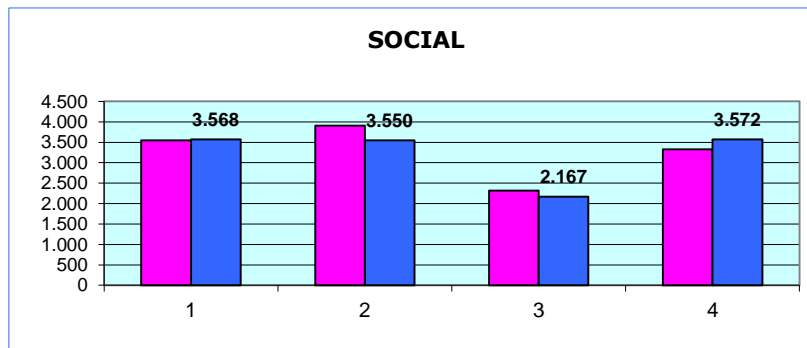
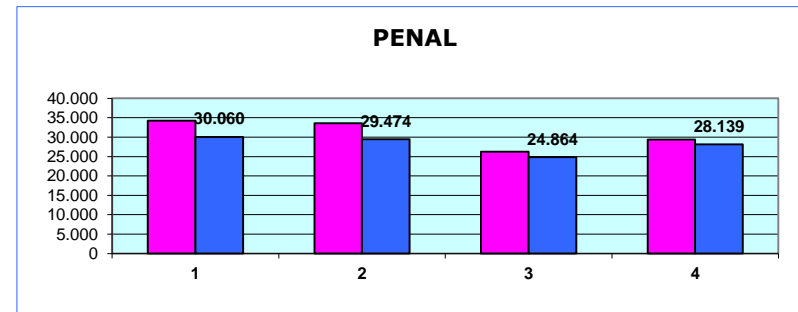
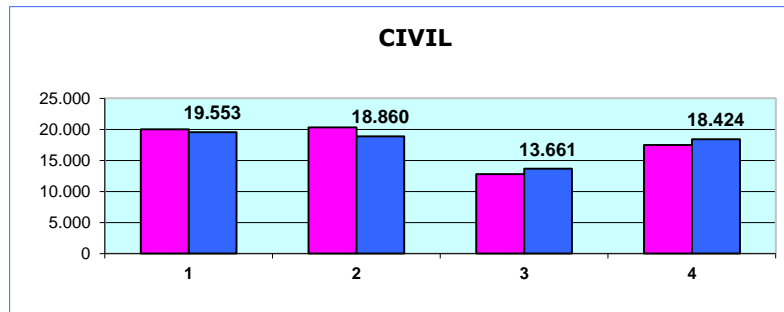

SENTENCIAS (Por Trimestre)

TRIBUNAL SUPERIOR DE JUSTICIA DE CASTILLA-LA MANCHA

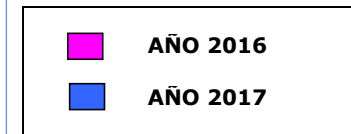
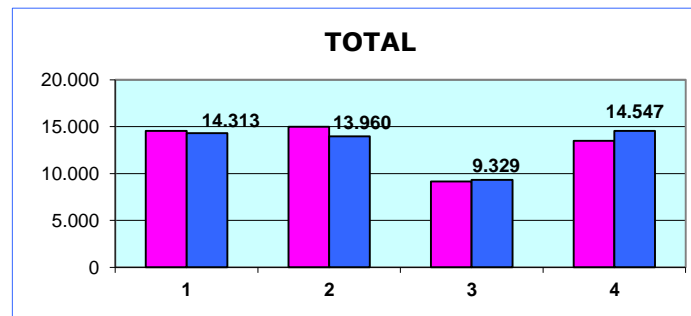
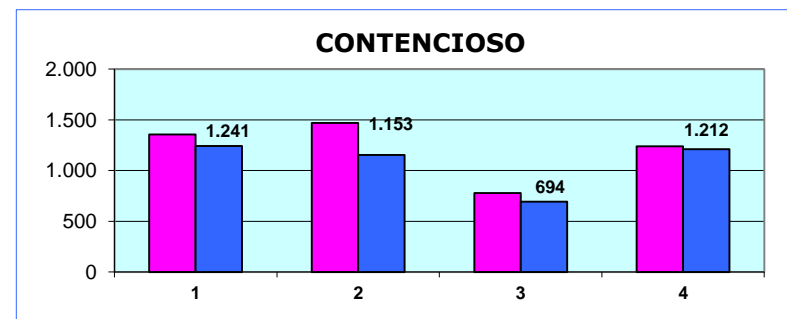
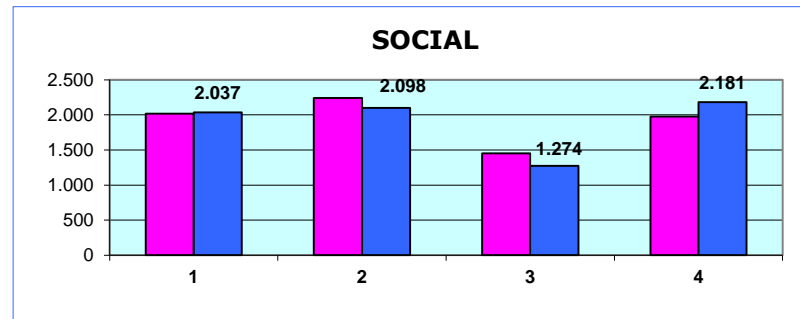
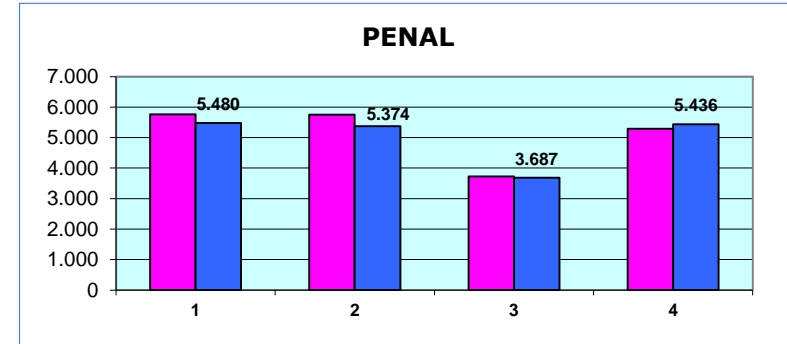
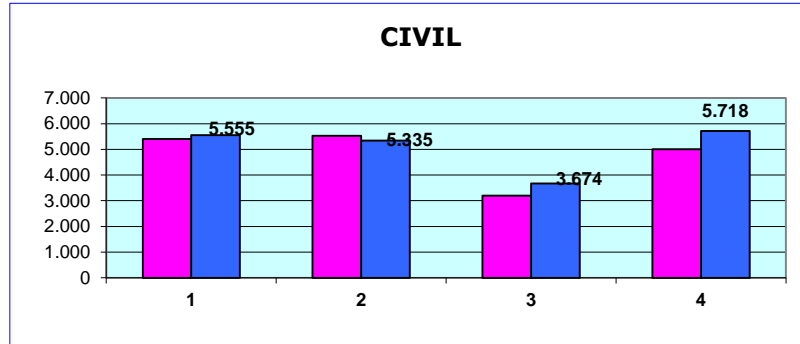

AUTOS (Por Trimestre)

TRIBUNAL SUPERIOR DE JUSTICIA DE CASTILLA-LA MANCHA

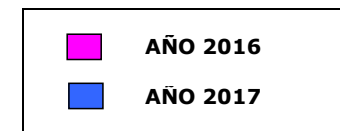
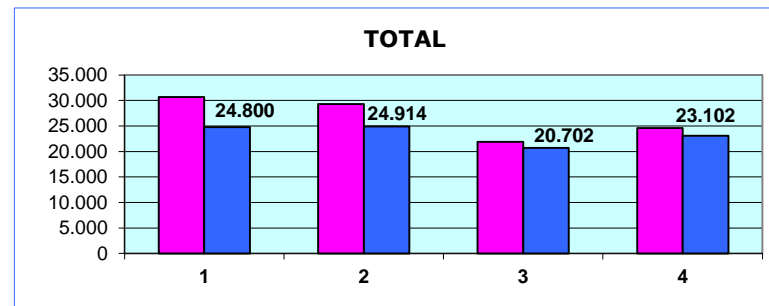
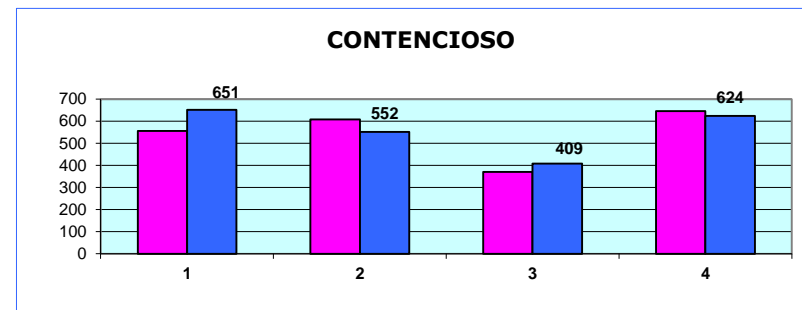
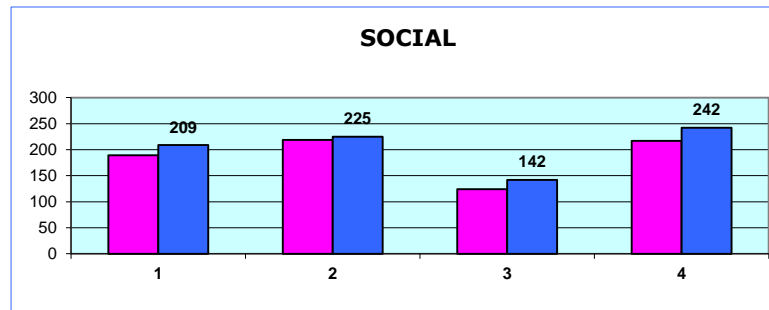
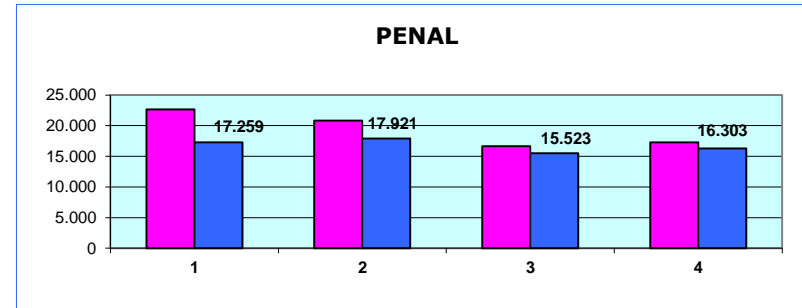
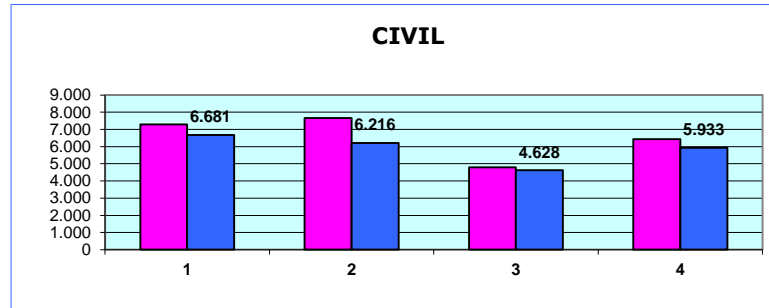

TASA DE PENDENCIA (1) (Por Trimestre)

TRIBUNAL SUPERIOR DE JUSTICIA DE CASTILLA-LA MANCHA

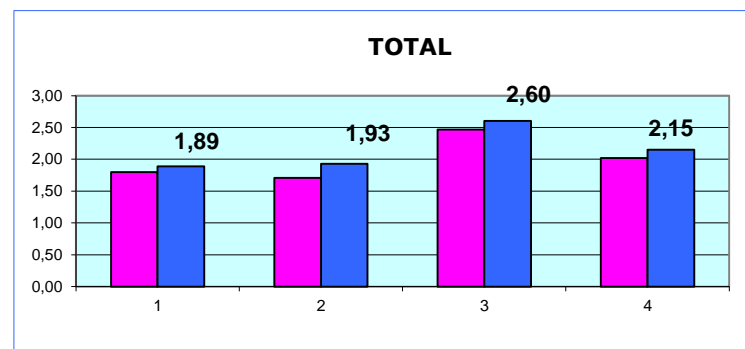
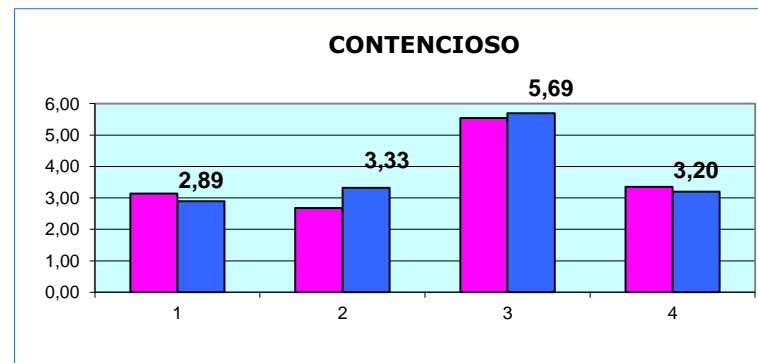
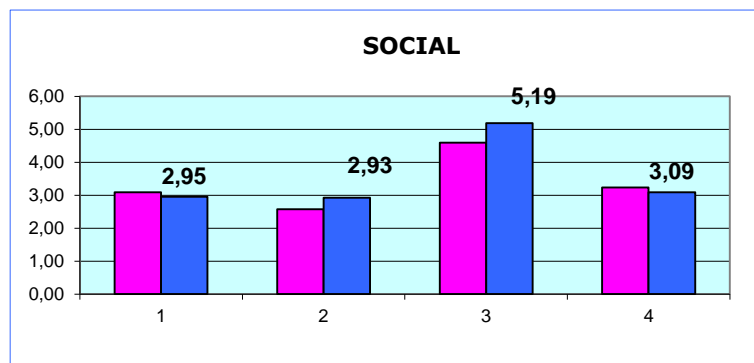
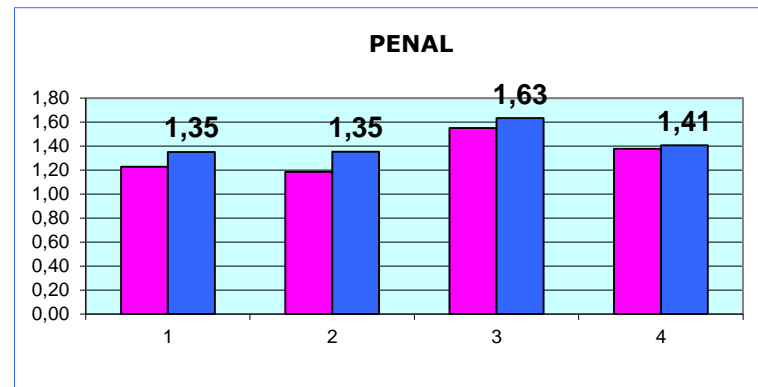
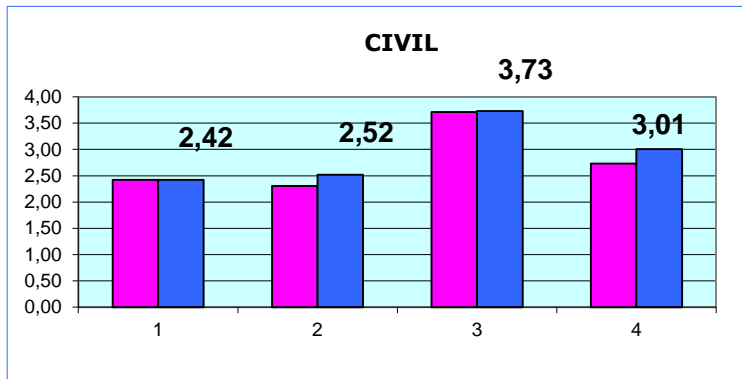

(1) RATIO PENDIENTES/RESUELTOS

■ AÑO 2016
■ AÑO 2017

TASA DE RESOLUCIÓN (1) (Por Trimestre)

TRIBUNAL SUPERIOR DE JUSTICIA DE CASTILLA-LA MANCHA

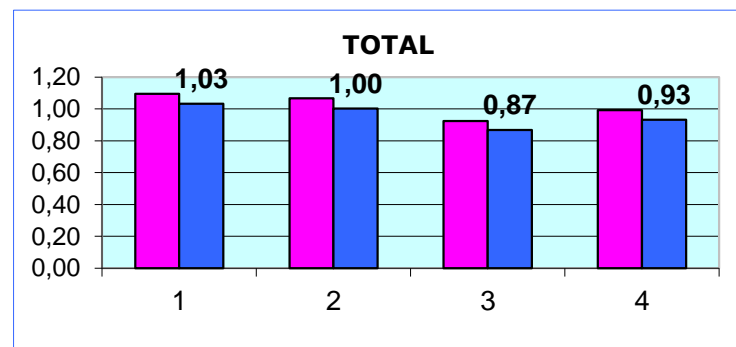
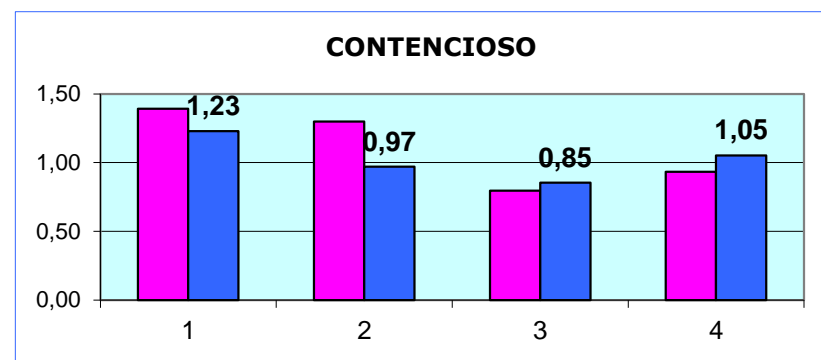
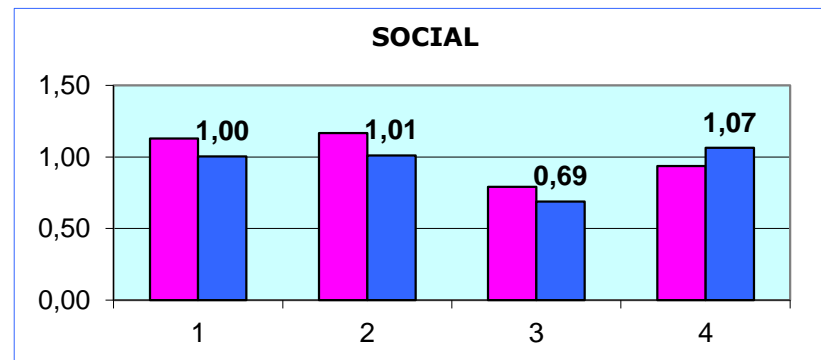
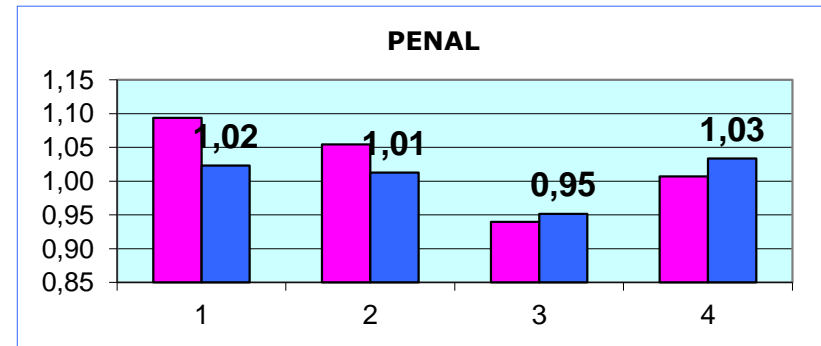
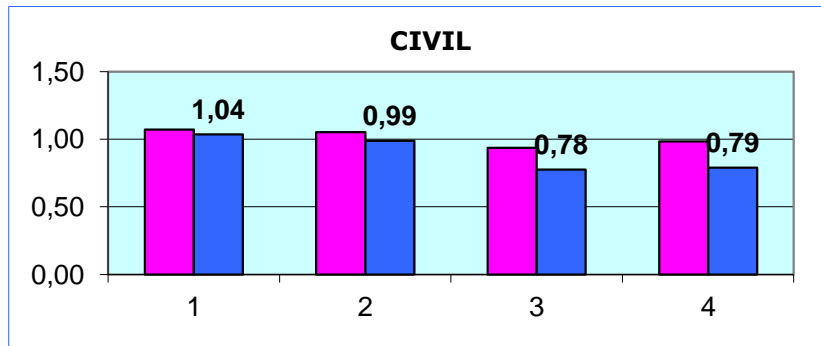

(1) RATIO RESUELTOS/INGRESADOS

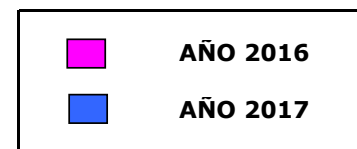

TASA DE SENTENCIA (1) (Por Trimestre)

TRIBUNAL SUPERIOR DE JUSTICIA DE CASTILLA-LA MANCHA

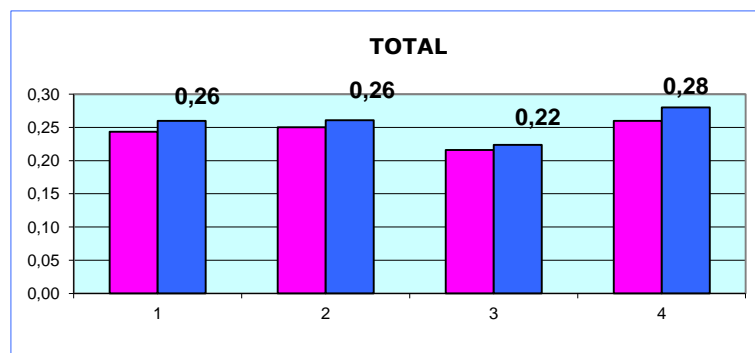
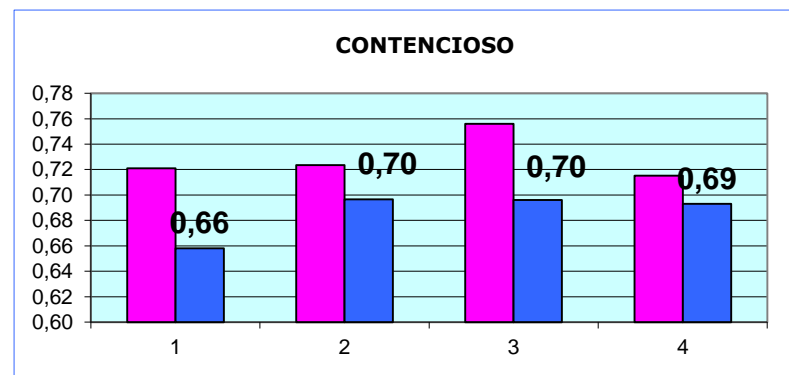
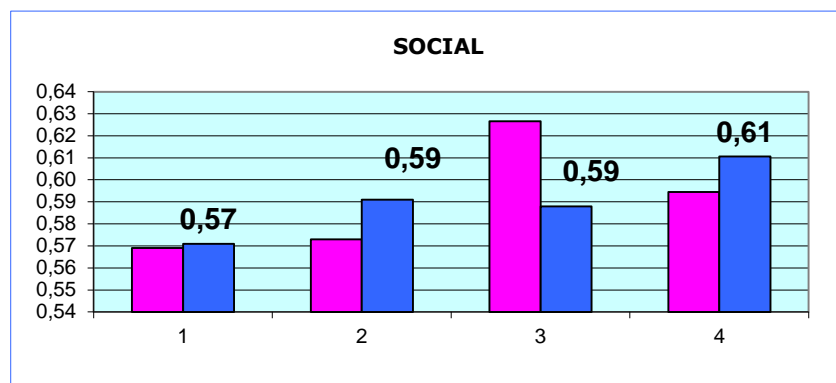
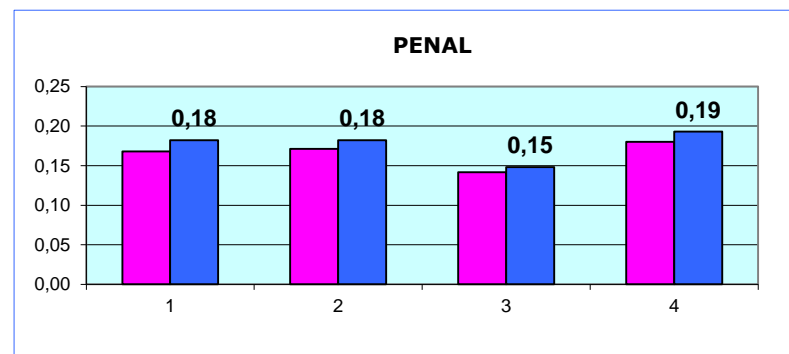
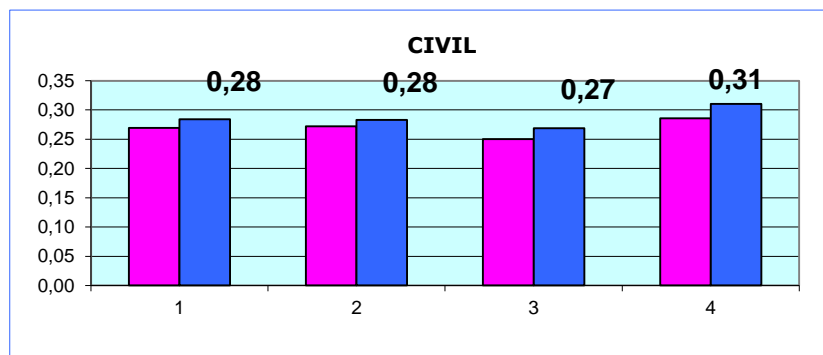

(1) RATIO SENTENCIAS/RESUELTOS

■ AÑO 2016
■ AÑO 2017

TASA DE CONGESTION (1) (Por Trimestre)

TRIBUNAL SUPERIOR DE JUSTICIA DE CASTILLA-LA MANCHA

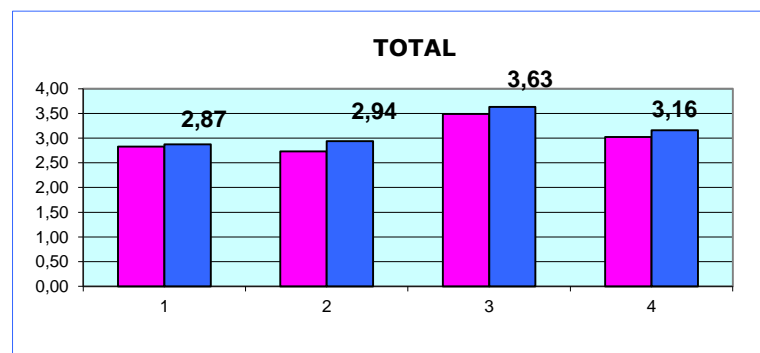
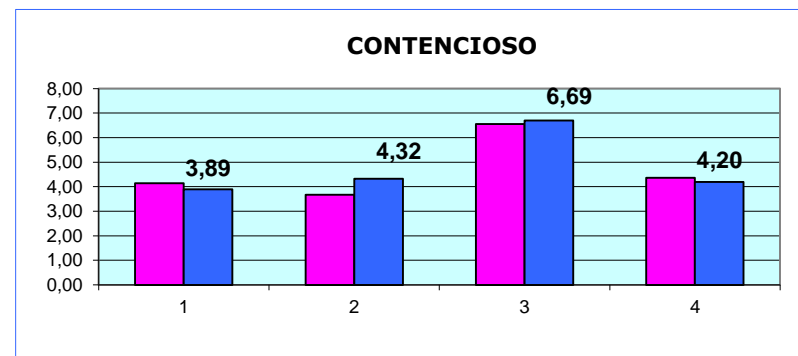
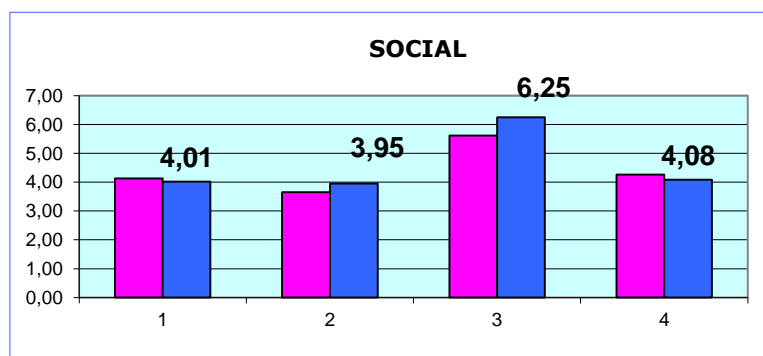
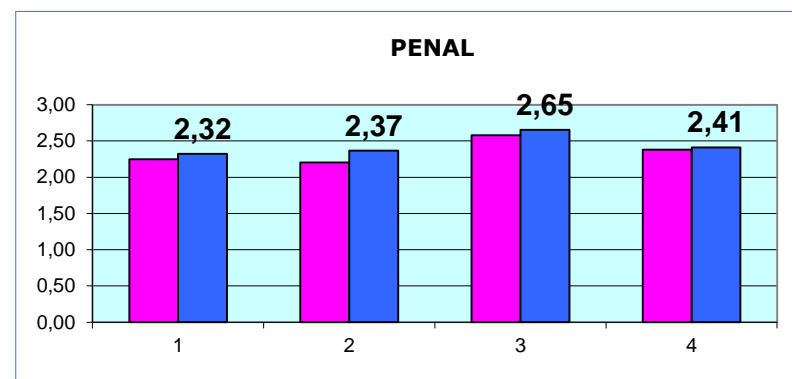
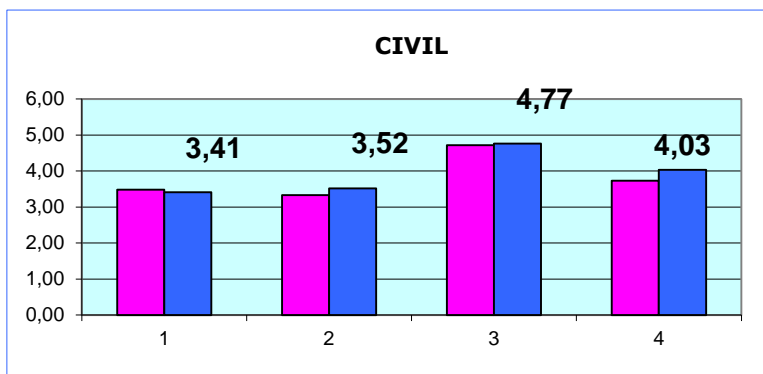

(1) RATIO (PENDIENTES INICIO + INGRESADOS) / RESUELTOS



TRIBUNAL SUPERIOR DE JUSTICIA DE CASTILLA-LA MANCHA

Asuntos registrados por jurisdicciones

CUARTO TRIMESTRE 2017

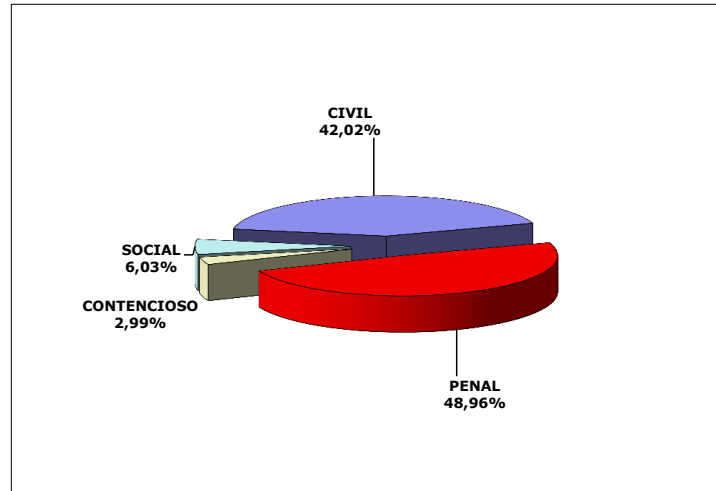

CUARTO TRIMESTRE 2016

